

Zeichenerklärung

- | Versorgungseinrichtungen | | Entwässerung | |
|--------------------------|-----------------------------------|--------------|------------------------------------|
| vorhanden | | geplant | |
| | Trinkwasserleitung | | Straßenablauf mit Anschlussleitung |
| | Abwasserleitung | | |
| | Produktenleitung | | |
| | NS
Niederspannungskabel | | |
| | LWL
Fernmeldeleitung | | |
| | HGL SWM
Lichtwellenleiterkabel | | |
| | Gasleitung | | |

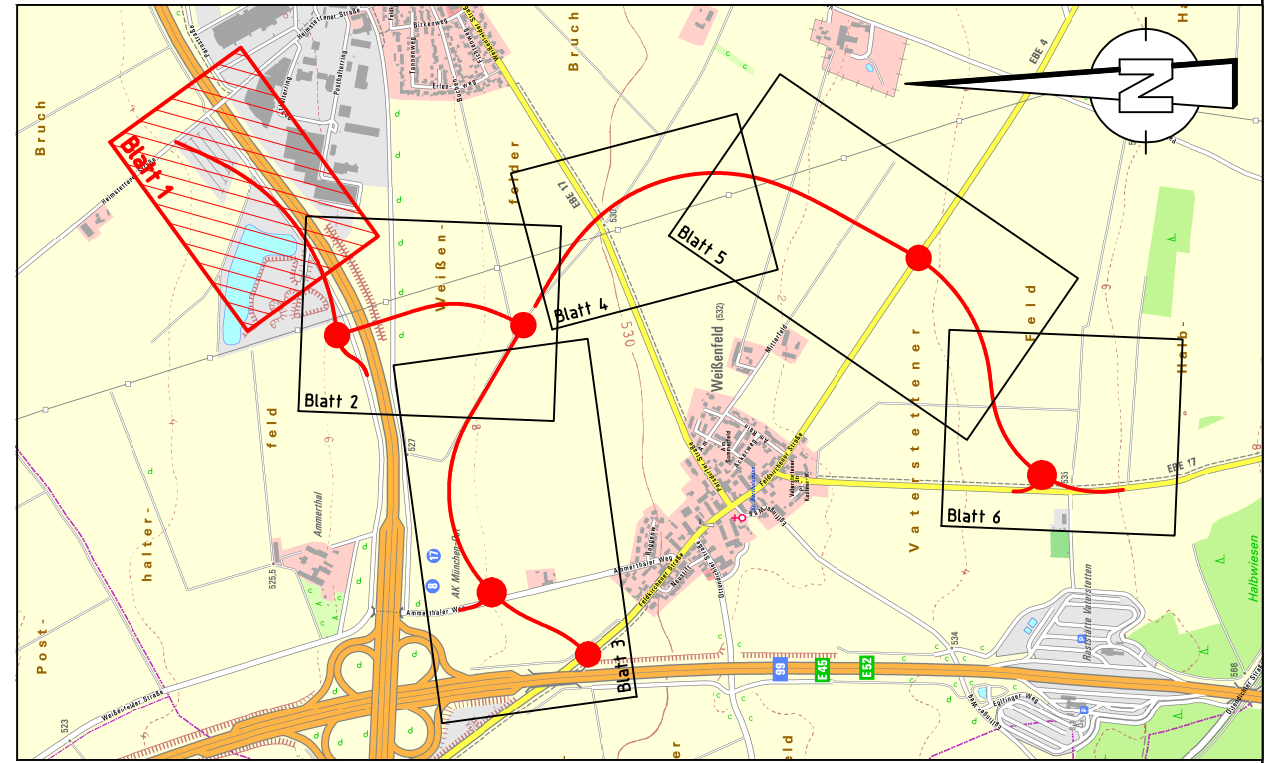

Schübler-Plan Ingenieurgesellschaft mbH Frankfurt am Main Standort München Eisenheimerstraße 55 80687 München E-Mail: muenchen@schuessler-plan.de http://www.schuessler-plan.de	Datum	Zeichen
	bearbeitet 01/2017	Gerullis
	gezeichnet 01/2017	Posanski
München, den 28.01.2017 Dr. Oetum, Unterschrift		geprüft: 01/2017 Oismüller

Nr.	Art der Änderung	Datum	Name

FESTSTELLUNGSENTWURF

Gemeinde Vaterstetten Wendelsteinstraße 7 85591 Vaterstetten		Unterlage / Blatt-Nr.: 16.1 / 1 Spartenplan OU Parsdorf 0+000 - 0+550 Maßstab: 1:1000
Kreisstraßen EBE 4, EBE 17 Umfahrungen Weißerfeld - Parsdorf Baubabschnitt III		
aufgestellt: Gemeinde Vaterstetten Vaterstetten, den 27.01.2017 		